



Les Archers de La Garnache

ont le plaisir de vous inviter à participer

à la 3^{ème} étape de DRE Sélective pour le Championnat de France Concours Ouvert

qui se déroulera le dimanche 23 Mai 2010 sur le terrain des Puces Ligneronnaises à St Christophe du Ligneron (Plan Joint et fléchage)

Horaires :

Ouverture du Greffe : 8 h00
Echauffement sur cibles : 8 h 30
Inspection du Matériel : 9 h 00
Début des tirs : 9 h 15
Fin des tirs : 12 h 30
Début des Matches : 13 h 30

Récompense à la première équipe de 3 tireurs dans chaque catégorie

La journée se terminera autour du verre de l'amitié.

INSCRIPTIONS

Elles doivent parvenir avant le **mardi 18 Mai 2010**, à

Yveline CHAGNEAU, 3 chemin du Rocher 85710 LA GARNACHE
Téléphone 02 51 35 28 40 E-Mail :michel.chagneau@wanadoo.fr

Les archers devront être munis de leur passeport, licence et certificat médical à jour. Chaussures de sport type tennis et tenue blanche ou de club sont obligatoires.

BUVETTE ET BUFFET SUR PLACE

Equipes DRE**CLUB :****Responsable :****N° Téléphone :****Equipe arc Classique Hommes**

NOM	Prénom	N° Licence	Catégorie

Coach

NOM	Prénom	N° Licence	Catégorie

Equipe Arc Classique Femmes

NOM	Prénom	N° Licence	Catégorie

Coach

NOM	Prénom	N° Licence	Catégorie

EQUIPE Arc Poulies Femmes

NOM	Prénom	N° Licence	Catégorie

Coach

NOM	Prénom	N° Licence	Catégorie

EQUIPE Arc Poulies Femmes

NOM	Prénom	N° Licence	Catégorie

Coach

NOM	Prénom	N° Licence	Catégorie

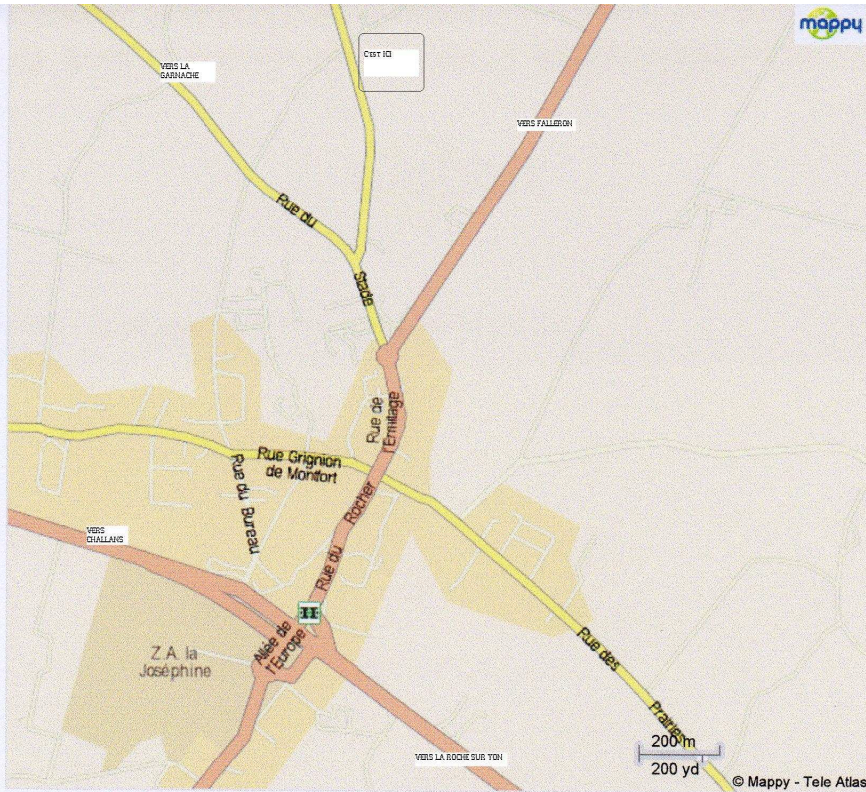

En venant de CHOLET, à FALLERON,
prendre ST CHRISTOPHE DU LIGNERON

En venant de NANTES, à CHALLANS prendre Direction La ROCHE SUR YON

http://fr.mappy.com/ajax_server/load_panel?ts=1271947052&format=html&node=ma... 22/04/2010