



SAMEDI 17 ET DIMANCHE 18 NOVEMBRE 2012

Concours en Salle : 3 fois (2 x 18 m) Qualificatif pour le Championnat de France
Et 1 fois (2 x 18 m - 2 x 15 m - 2 x 10 m) Handisport le samedi

HORAIRES :	HANDISPORT Samedi	1er Tir Samedi	2ème Tir Dimanche	3ème Tir Dimanche
Ouverture du Greffe	9 h 45	15 h 30	8 h 30	13 h 00
Inspection du Matériel	10 h 15	16 h 00	9 h 00	13 h 30
Flèches d'Essai	Echauffement	16 h 15	9 h 15	13 h 45
Début des Tirs	11 h 00	16 h 30	9 h 30	14 h 00
Restauration	12 h 30			
Début 2^e Tirs	13 h 00			

Arcs classiques souhaitant tirer sur trispots : Le signaler lors de l'inscription (avant le 12 novembre)

REGLEMENT : Concours FFTA ouvert aux catégories Benjamin à Super Vétéran. Rythme de tir AB/CD ou ABC, (selon le nombre d'inscrits).

ENGAGEMENTS :

HANDISPORT : 5 €

	<u>1 Tir</u>	<u>2 Tirs</u>
Licence ADULTE	8 €	12 €
Licence JEUNE	5 €	8 €

CLASSEMENTS :

- Individuel par Catégorie
- Par Equipe de 3 ou 4 archers mixte **Jeunes**, mixte **Adultes Classique** (ou 2 Cl et 1 AMP) et mixte **AMP**.
- (Equipes inscrites avant le 1^{er} Tir)

RESULTATS :

Handisport : samedi 17 novembre vers 15 h 15
Le **DIMANCHE** 18 Novembre, vers 17 h 30,
Le verre de l'amitié clôturera chaque concours

IMPORTANT :

- Les **désistements** seront remboursés s'ils sont **signalés au correspondant** au plus tard le **jeudi soir précédant le concours**.
- LICENCE, PASSEPORT avec autorisation parentale et Certificat Médical à jour autorisant le tir en compétition.
- Tenue Blanche ou Club exigée, et chaussures de sport en salle.
- **DROIT A L'IMAGE :** Lors de la manifestation des photos seront prises et, pour certaines, visibles sur notre site www.vertouarc.fr
- Archers et accompagnateurs qui ne souhaitent pas y figurer doivent signaler au greffe leur opposition.
- Les récompenses non retirées le dimanche soir restent acquises au club.
- **Nous remercions nos voisins** de laisser des places le dimanche après-midi pour les clubs éloignés.

INSCRIPTIONS :

- **PAR COURRIER avant le 12 novembre 2012**,
enregistrement dans l'ordre d'arrivée **si accompagné
du paiement** à l'Ordre de : 'Archers Vertou'

- **CHEZ Alain BULTEAU**
10 rue de la Sansonnière
44120 VERTOU (tél : 06 85 57 72 91)
Mail ; inscription@vertouarc.fr

Trophée Michel Rainereau

Le Trophée « Michel Rainereau » est remis en jeu par
REZE

SUR PLACE :

- Eclairage d'appoint et Salle CHAUFFEE.
- **Buvette - Sandwiches-Frites-Saucisses**



Gymnase Raymond-Durand

Entrée face à celle de la BN

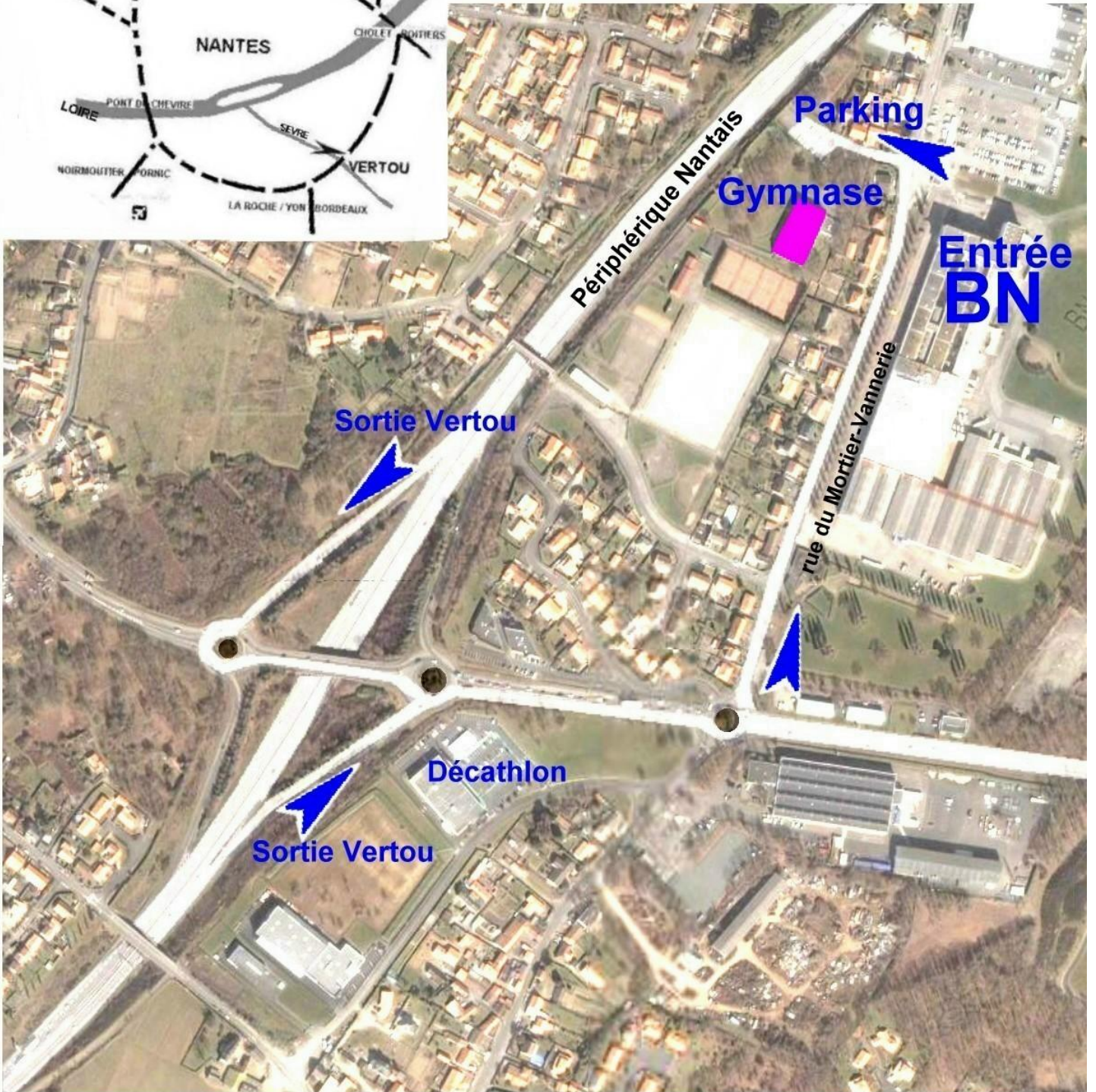



Merci de nous retourner cette feuille de réservation.

pour le 12 novembre 2011 au plus tard chez :

Alain BULTEAU 10 rue de la Sansonnière 44120 VERTOU (tél : 06 85 57 72 91)

Seules les réservations par courrier accompagnées du chèque valideront l'inscription.

Eventuellement : envoyer les résultats
chez :

COMPAGNIE :

RESPONSABLE :

Adresse **courriel** :

TELEPHONE :

Concours des 17 et 18 novembre 2012 Compagnie des Archers de Vertou

NOM - PRENOM	N° Licence	Catégorie	Type d'Arc	1er Tir Samedi 15h30	2e Tir Dimanche 8h30	3e Tir Dimanche 13h00	Montant	
								1
								2
								3
								4
								5
								6
								7
								8
								9
								0
								1
								2
								3
								4
								5
								6
								7
								8

EQUIPE	ARC	
	Classique	AMP
N° 1		
N° 1		
N° 1		
N° 1		
N° 2		
N° 2		
N° 2		
N° 2		
N° 3		
N° 3		
N° 3		
N° 3		

	1 tir	2 tirs
Licence Adulte :	8 €	12 €
Licence Jeune :	5 €	8 €

Chèque à l'ordre de '**Archers Vertou**'

Equipes de 3 ou 4 archers.

- Jeunes mixtes
- Adultes mixtes CI ou 2 CI + 1 AMP
- AMP mixtes