



## SAMEDI 16 ET DIMANCHE 17 NOVEMBRE 2013

Concours en Salle : 3 fois ( 2 x 18 m ) Qualificatif pour le Championnat de France  
Et 1 fois (2 x 18 m - 2 x 15 m - 2 x 10 m) Handisport le samedi

	CONCOURS FF Handisport	CONCOURS FFTA		
	Samedi matin	1er Tir Samedi	2ème Tir Dimanche	3ème Tir Dimanche
<b>HORAIRES :</b>				
Ouverture du Greffe	9 h 45	15 h 30	8 h 30	13 h 00
Inspection du Matériel	10 h 15	16 h 00	9 h 00	13 h 30
Flèches d'Essai	Echauffement	16 h 15	9 h 15	13 h 45
<b>Début des Tirs</b>	11 h 00	16 h 30	9 h 30	14 h 00
Restauration	12 h 30			
<b>Début 2<sup>e</sup> Tirs</b>	13 h 00			

Arcs classiques souhaitant tirer sur trispots : Le signaler lors de l'inscription (avant le 10 novembre)

**REGLEMENT :** Concours FFTA ouvert aux catégories Benjamin à Super Vétéran

### ENGAGEMENTS :

<b>FF HANDISPORT :</b>	<b>6 €</b>	
<b>FFTA :</b>	<u>1 Tir</u>	<u>2 Tirs</u>
Licence <b>ADULTE</b>	<b>8 €</b>	<b>13 €</b>
Licence <b>JEUNE</b>	<b>6 €</b>	<b>9 €</b>

### INSCRIPTIONS :

- **PAR COURRIER** avant le 10 novembre 2013, enregistrement dans l'ordre d'arrivée **si accompagné du paiement** à l'Ordre de : 'Archers Vertou'

- **CHEZ Robert FLIPO**  
10 rue de Saintonge 44120 VERTOU  
tél : 02 40 03 30 74  
Mail ; [inscription@vertouarc.fr](mailto:inscription@vertouarc.fr)

### CLASSEMENTS :

- Individuel par Catégorie
- Par Equipe de 3 ou 4 archers mixte **Jeunes**, mixte **Adultes Classique** (ou 2 Cl et 1 AMP) et mixte **AMP**.
- (Equipes inscrites avant le 1<sup>er</sup> Tir)

### Trophée Michel Rainereau

Le Trophée « Michel Rainereau » est remis en jeu par **la Compagnie qui l'a emporté l'an dernier**

### RESULTATS :

**Handisport : SAMEDI 16** novembre vers 15 h 15

**FFTA : DIMANCHE 17** Novembre, vers 17 h 30,

Le verre de l'amitié clôturera chaque concours

### SUR PLACE :

- Eclairage d'appoint et Salle CHAUFFEE.
- **Buvette - Sandwiches**

### IMPORTANT :

- Les **désistements** seront remboursés s'ils sont **signalés au correspondant** au plus tard **le jeudi soir précédant le concours**.
- LICENCE, PASSEPORT avec autorisation parentale et Certificat médical à jour autorisant le tir en compétition.
- Tenue Blanche ou de Club exigée ainsi que chaussures de sport en salle.
- DROIT A L'IMAGE : Lors de la manifestation des photos seront prises et, pour certaines, visibles sur notre site [www.vertouarc.fr](http://www.vertouarc.fr)
- Les récompenses non retirées le dimanche soir restent acquises au club.
- Nous remercions nos voisins de laisser des places le dimanche après-midi pour les clubs éloignés.



Gymnase Raymond-Durand

Entrée face à celle de la BN

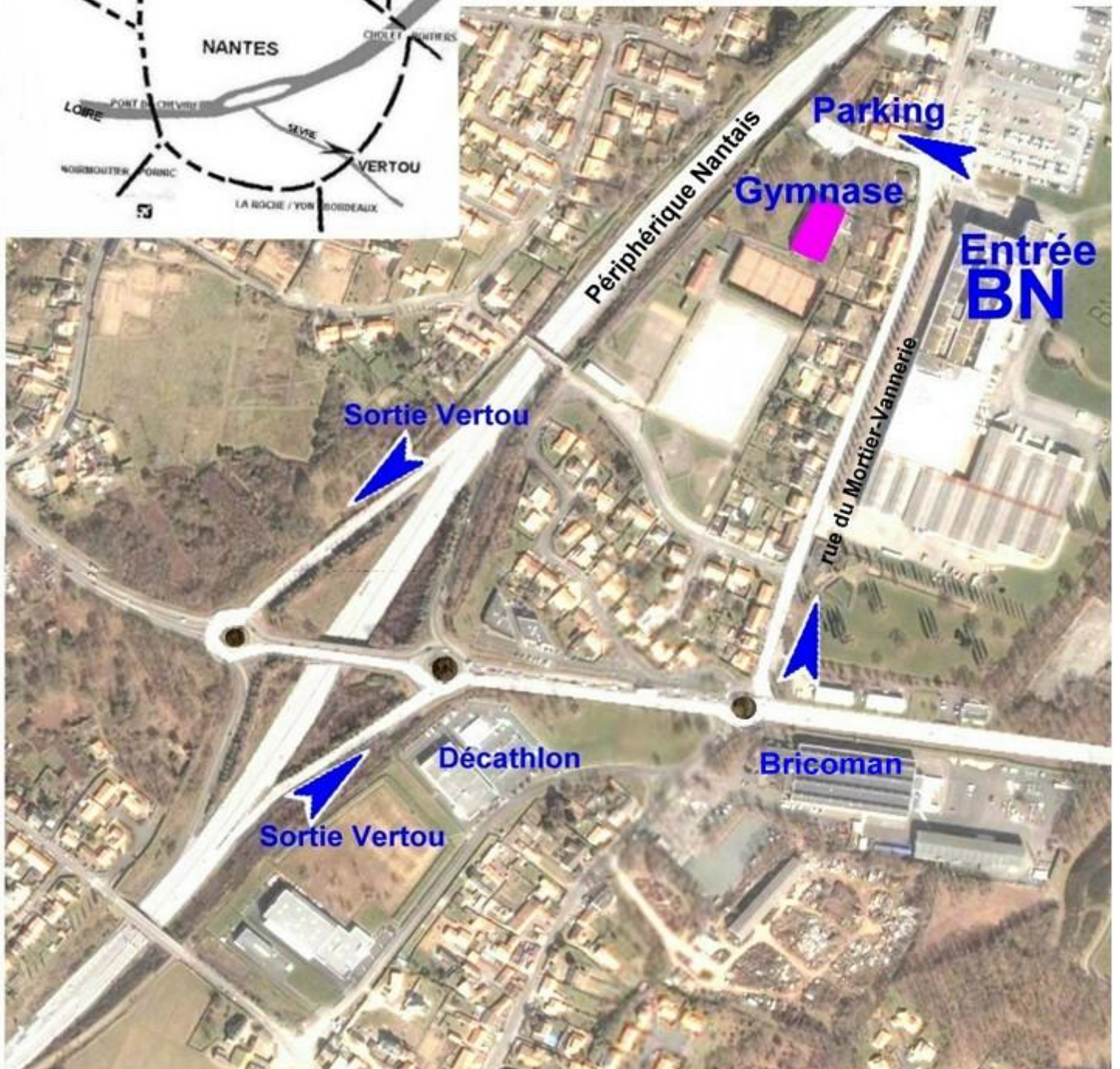

Coordonnées GPS : 47° 11' 03.12 N    1° 29' 48.79" O



Merci de nous retourner cette feuille de réservation.

pour le 10 novembre 2011 au plus tard chez :

Robert FLIPO 10 rue de Saintonge 44120 VERTOU (tél : 02 40 03 30 74)

**Seules les réservations par courrier accompagnées du chèque valideront l'inscription.**

Eventuellement : envoyer les résultats  
chez :

**COMPAGNIE :**

**RESPONSABLE :**

**TELEPHONE :**

Adresse courriel :

Concours des 16 et 17 novembre 2013 Compagnie des Archers de Vertou

NOM - PRENOM	N° Licence	Catégorie	Type d'Arc	1er Tir Samedi 15h30	2e Tir Dimanche 8h30	3e Tir Dimanche 13h00	Montant	
								1
								2
								3
								4
								5
								6
								7
								8
								9
								0
								1
								2
								3
								4
								5
								6
								7
								8

EQUIPE	ARC	
	Classique	AMP
NOM Prénom		
N° 1		
N° 1		
N° 1		
N° 1		
N° 2		
N° 2		
N° 2		
N° 2		
N° 3		
N° 3		
N° 3		
N° 3		

	1 tir	2 tirs
Licence Adulte :	8 €	13 €
Licence Jeune :	6 €	9 €

Chèque à l'ordre de 'Archers Vertou'

- Equipes de 3 ou 4 archers.**
- Jeunes mixtes
  - Adultes mixtes CI ou 2 CI + 1 AMP
  - AMP mixtes