



Les Archers de La Garnache

Les Garna'Archers

ont le plaisir de vous inviter à participer à leurs concours

FITA et Fédéral

Sélectif pour les Championnats de France

Dimanche 10 Mai 2015

Au Parc de Loisirs de l'Equaizière

Parcours fléché - Plan en annexe

Coordonnées GPS :

46°53'34.8"N 1°50'19.1"W

46.893009, -1.838645

HORAIRES

	Départ 1	Départ 2
Ouverture du greffe :	08 h 00	13 h 30
Inspection du matériel :	08 h 30	14 h 00
Echauffement :	08 h 45	14 h 15
Début des tirs :	09 h 15	14 h 45

Les tirs se feront en volées de 6 flèches en Rythme ABCD ou ABC suivant le nombre d'archers

ENGAGEMENTS

- Licences Adultes	1 Tir : 9,00 €	2 Tirs 16,00 €
- Licences Jeunes	1 Tir : 7,00 €	2 Tirs 11,00 €

INSCRIPTIONS

Elles se feront dans l'ordre d'arrivée et doivent nous parvenir avant le **mardi 6 mai 2014** accompagnées du règlement par chèque libellé à l'ordre de « **Les Garna'Archers** » et adressées à :

Mr Gaël RABALLAND
9, impasse de la Croix Saint Loup
85710 BOIS DE CENE

☎ : 06 70 55 38 90 @ : gael.raballand@orange.fr

Récompenses FITA et Fédéral :

Aux trois premiers de chaque catégorie
La première équipe Jeunes Classique
La première équipe Mixte Classique
La première équipe Mixte Arc à Poulies

Tenue blanche ou de club

Licence 2015 et Autorisation parentale signée pour les jeunes

Buvette et Restauration sur place

Saucisses et Lardons

Les Garna'Archers – Siège social : Mairie de La Garnache 85710 LA GARNACHE Affiliation : FFTA 2285117

Agrément : S/00.85/757 - SIRET : 448 359 091 0015 - APE : 92.6C

<http://les-garna-archers.sportsregions.fr/>



Concours 2x50m et 2x70m – Dimanche 10 Mai 2015

Club :	
Responsable :	
Téléphone :	
Mail :	

NOM Prénom	N° Licence	Cat.	Arc	FITA		Fédéral		Total
				1er Tir	2ème Tir	1er Tir	2ème Tir	
TOTAL								

Equipe Classique Jeunes

--	--	--	--

Equipe Classique Adultes

--	--	--	--

Equipe Poulies

--	--	--	--

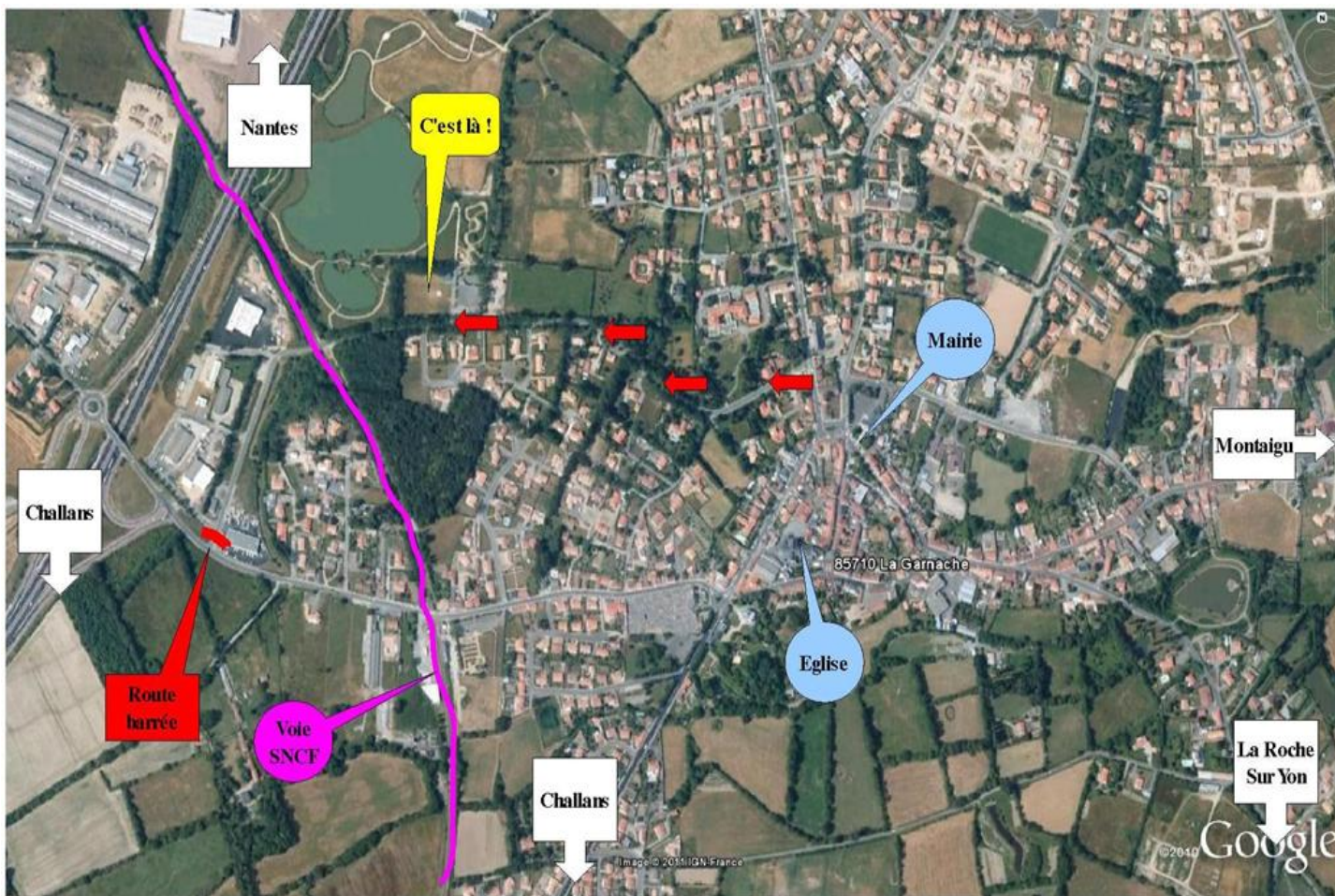

← Rue et sens d'accès obligatoire au lieu du concours (rue Jan et Joël Martel)

Si vous êtes égaré, appelez le 06.70.55.38.90

A bientôt