SAMEDI 19 ET DIMANCHE 20 NOVEMBRE 2016

Concours en Salle : 3 fois (2 x 18 m) Qualificatif pour le Championnat de France
Et 1 fois (2 x 18 m - 2 x 15 m - 2 x 10 m) Handisport le samedi

HORAIRES :	**HANDISPORT Samedi**	**1er Tir Samedi**	**2ème Tir Dimanche**	**3ème Tir Dimanche**
Ouverture du Greffe	**9 h 45**	**15 h 30**	**8 h 30**	**13 h 00**
Inspection du Matériel	**10 h 15**	**16 h 00**	**9 h 00**	**13 h 30**
Flèches d'Essai	Echauffement	**16 h 15**	**9 h 15**	**13 h 45**
Début des Tirs	**11 h 00**	**16 h 30**	**9 h 30**	**14 h 00**
Restauration	**12 h 30**			
Début 2e Tirs	**13 h 00**			

Arcs classiques souhaitant tirer sur trispot : Le signaler lors de l'inscription (avant le 14 novembre)

REGLEMENT : Concours FFTA ouvert aux catégories Benjamin à Super Vétéran.

ENGAGEMENTS :

HANDISPORT : 6 €

	1 Tir	2 Tirs
Licence **ADULTE**	**8 €**	**14 €**
Licence **JEUNE**	**6 €**	**9 €**

CLASSEMENTS :

- Individuel par Catégorie
- Par Equipe de 3 ou 4 archers mixte **Jeunes**, mixte **Adultes Classique** (ou 2 Cl et 1 AMP) et mixte **AMP**.
- (**Equipes inscrites avant le 1er Tir)**

RESULTATS :

Handisport : samedi 19 novembre vers 15 h 30
Le DIMANCHE 20 Novembre, vers 17 h 30,
Le verre de l'amitié clôturera chaque concours

INSCRIPTIONS :

- **PAR COURRIER avant le 14 novembre 2016, enregistrement dans l'ordre d'arrivée si accompagné du paiement** à l'Ordre de : **'Archers Vertou'**

- **CHEZ Robert FLIPO**
10 rue de Saintonge
44120 VERTOU (tél : 02 40 03 30 74)

Mail : inscription@vertouarc.fr

Trophée Michel Rainereau

Le Trophée « Michel Rainereau » est remis en jeu par **Vertou**

SUR PLACE :

- Eclairage d'appoint et Salle CHAUFFEE.
- **Buvette - Sandwiches**

IMPORTANT :

- Les **désistements** seront remboursés s'ils sont **signalés au correspondant** au plus tard **le jeudi soir précédant le concours**.
- LICENCE (et autorisation parentale pour les jeunes) .
- Tenue Blanche ou Club exigée, et chaussures de sport en salle.
- **DROIT A L'IMAGE :** Lors de la manifestation des photos seront prises et, pour certaines, visibles sur notre site **www.vertouarc.fr** . Archers et accompagnateurs qui ne souhaitent pas y figurer doivent signaler au greffe leur opposition.
- Les récompenses non retirées le dimanche soir restent acquises au club.
- Nous remercions nos voisins de laisser des places le dimanche après-midi pour les clubs éloignés.

2016 11 MandatVertou.DOC

- o - o - o -

Compagnie des Archers de VERTOU courriel : inscription@vertouarc.fr
Site internet : http://www.vertouarc.fr

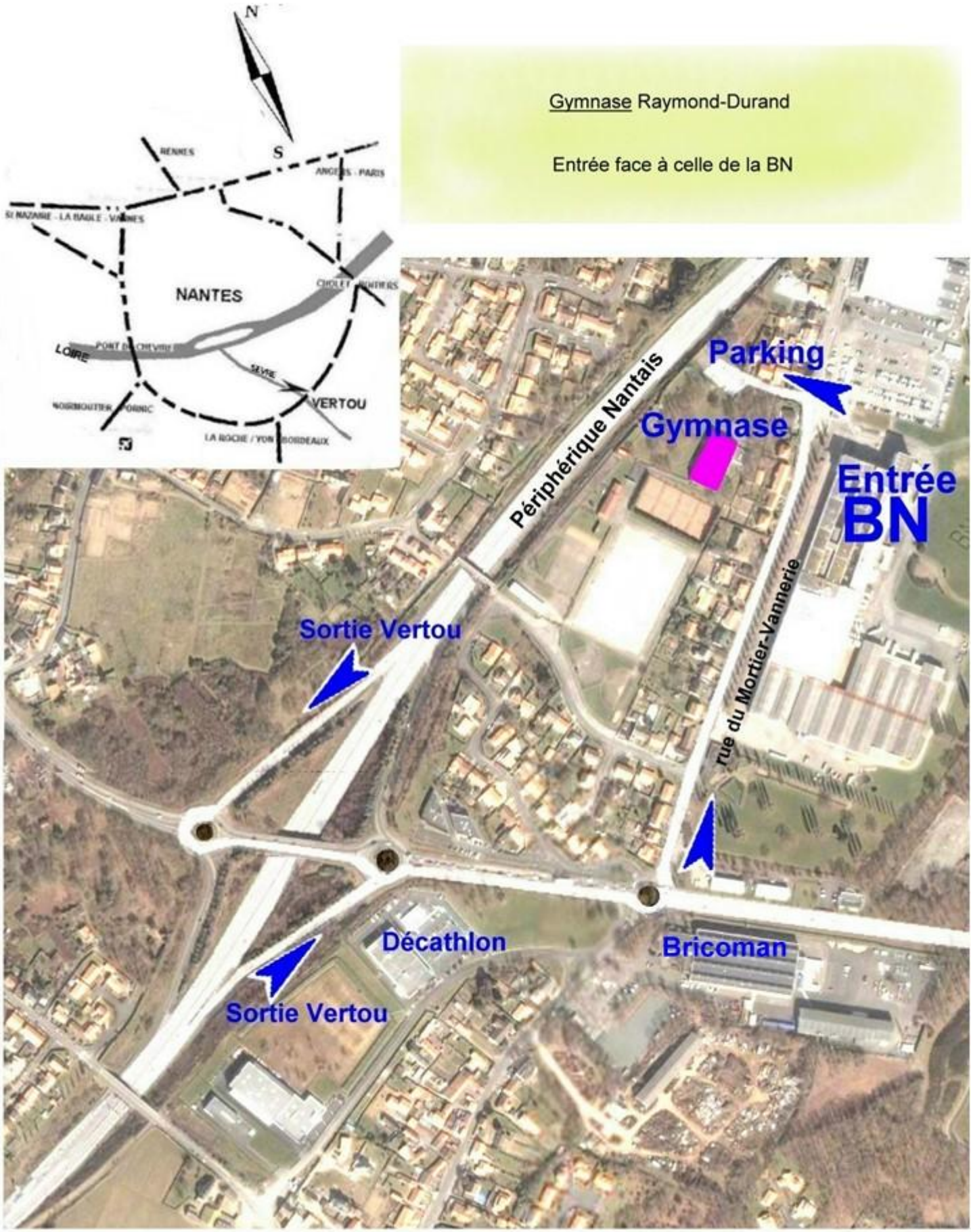

Coordonnées GPS : 47° 11'' 03.12 N 1° 29' 48.79'' O

Merci de nous retourner cette feuille de réservation.

pour le 14 novembre 2016 au plus tard chez :

Robert FLIPO 10 rue de Saintonge 44120 VERTOU (tél : **02 40 03 30 74**)

Seules les réservations par courrier accompagnées du chèque valideront l'inscription.

COMPAGNIE :

RESPONSABLE :

TELEPHONE :

Les résultats seront consultables
Sur le site de la Ligue :

http://arc-paysdelaloire.fr/

Concours des 19 et 20 novembre 2016 Compagnie des Archers de Vertou

NOM - PRENOM	N° Licence	Catégorie	Type d'Arc	**1er Tir Samedi 15h30**	**2e Tir Dimanche 8h30**	**3e Tir Dimanche 13h00**	Montant	
								1
								2
								3
								4
								5
								6
								7
								8
								9
								0
								1
								2
								3
								4
								5
								6
								7
								8

EQUIPE	ARC	
NOM Prénom	Classique	AMP
N° 1		
N° 1		
N° 1		
N° 1		
N° 2		
N° 2		
N° 2		
N° 2		
N° 3		
N° 3		
N° 3		
N° 3		

	1 tir	**2 tirs**
Licence Adulte :	**8 €**	**14 €**
Licence Jeune :	**6 €**	**9 €**

Chèque à l'ordre de '**Archers Vertou'**

Equipes de 3 ou 4 archers.

- Jeunes mixtes (pas d'AMP)

- Adultes mixtes Cl ou 2 Cl + 1 AMP

- AMP mixtes