



Les Archers de Vertou

ont le plaisir de vous inviter au concours
qu'ils organisent au Gymnase RAYMOND-DURAND



SAMEDI 16 ET DIMANCHE 17 NOVEMBRE 2019



Concours en Salle : 4 fois (2 x 18 m) Sélectif pour le Championnat de France FFTA
dont 1^{er} départ avec le Sport Adapté

| HORAIRES : | 1 ^{er} Départ Samedi FFTA et FFSA | 2 ^{ème} Départ Samedi | 3 ^{ème} Dimanche matin | 4 ^{ème} Dimanche |
|---------------------|---|-----------------------------------|------------------------------------|------------------------------|
| Ouverture du Greffe | 9 h 00 | 14 h 30 | 8 h 30 | 13 h 00 |
| Echauffement : 30mn | 9 h 30 | 15 h 00 | 9 h 00 | 13 h 30 |
| Début des Tirs | 10 h 00 | 15 h 30 | 9 h 30 | 14 h 00 |

Arcs classiques souhaitant tirer sur trispot : Le signaler lors de l'inscription (avant le 10 novembre)

REGLEMENTS : Concours FFSA Fermé, règlement 2019 – 2021.
Concours FFTA Ouvert, catégories Benjamin à Senior 3.

ENGAGEMENTS FFTA :

| | 1 tir | 2 tirs | 3 tirs | 4 tirs |
|----------------|-------|--------|--------|--------|
| Licence ADULTE | 8 € | 14 € | 20 € | 26 € |
| Licence JEUNE | 6 € | 10 € | 14 € | 18 € |

INSCRIPTIONS :

- PAR COURRIER avant le 10 novembre 2019,
enregistrement dans l'ordre d'arrivée si accompagné du
paiement à l'Ordre de : 'Archers Vertou'

- CHEZ Robert FLIPO
10 rue de Saintonge
44120 VERTOU (tél : 02 40 03 30 74)
Mail : inscription@vertouarc.fr

RECOMPENSES :

- Aux 3 premiers de chaque catégorie
- Par Equipe de 3 ou 4 archers mixte **Jeunes**, mixte **Adultes Classique** (Cl ou 2 Cl et 1 CO) et mixte **CO**.
- (Equipes inscrites au greffe avant le 1^{er} Tir)

RESULTATS :

- FFSA Le SAMEDI 16 Novembre, vers 13 h 00,
- Le DIMANCHE 17 Novembre, vers 17 h 30,
Le verre de l'amitié clôturera chaque concours

TROPHÉE Michel Rainereau

Le Trophée « Michel Rainereau » est remis en jeu par
NANTES

SUR PLACE :

- Salle CHAUFFEE - Eclairage d'appoint. - Buvette - Sandwichs

DEROULEMENT :

- Les **désistements** seront remboursés s'ils sont **signalés au correspondant** au plus tard le **jeudi soir précédant le concours**.
 - **LICENCE (et autorisation parentale pour les jeunes et fournir deux numéros de téléphone des parents.)**.
 - **Tenue Blanche** ou Club exigée, et chaussures de sport en salle.
 - **DROIT A L'IMAGE** : Lors de la manifestation des photos seront prises et, pour certaines, visibles sur notre site www.vertouarc.fr.
- Archers et accompagnateurs qui ne souhaitent pas y figurer doivent signaler au greffe leur opposition.
- Les récompenses non retirées le dimanche soir restent acquises au club.
 - Nous remercions nos voisins de laisser des places le dimanche après-midi pour les clubs éloignés.

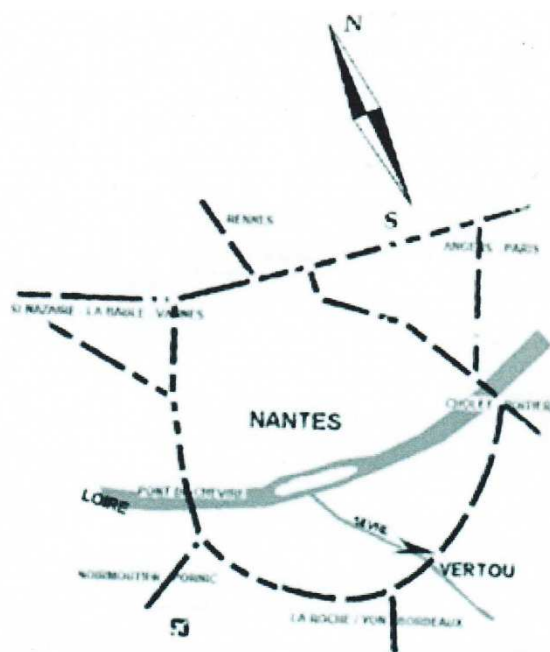

Gymnase Raymond-Durand

Entrée face à celle de la BN

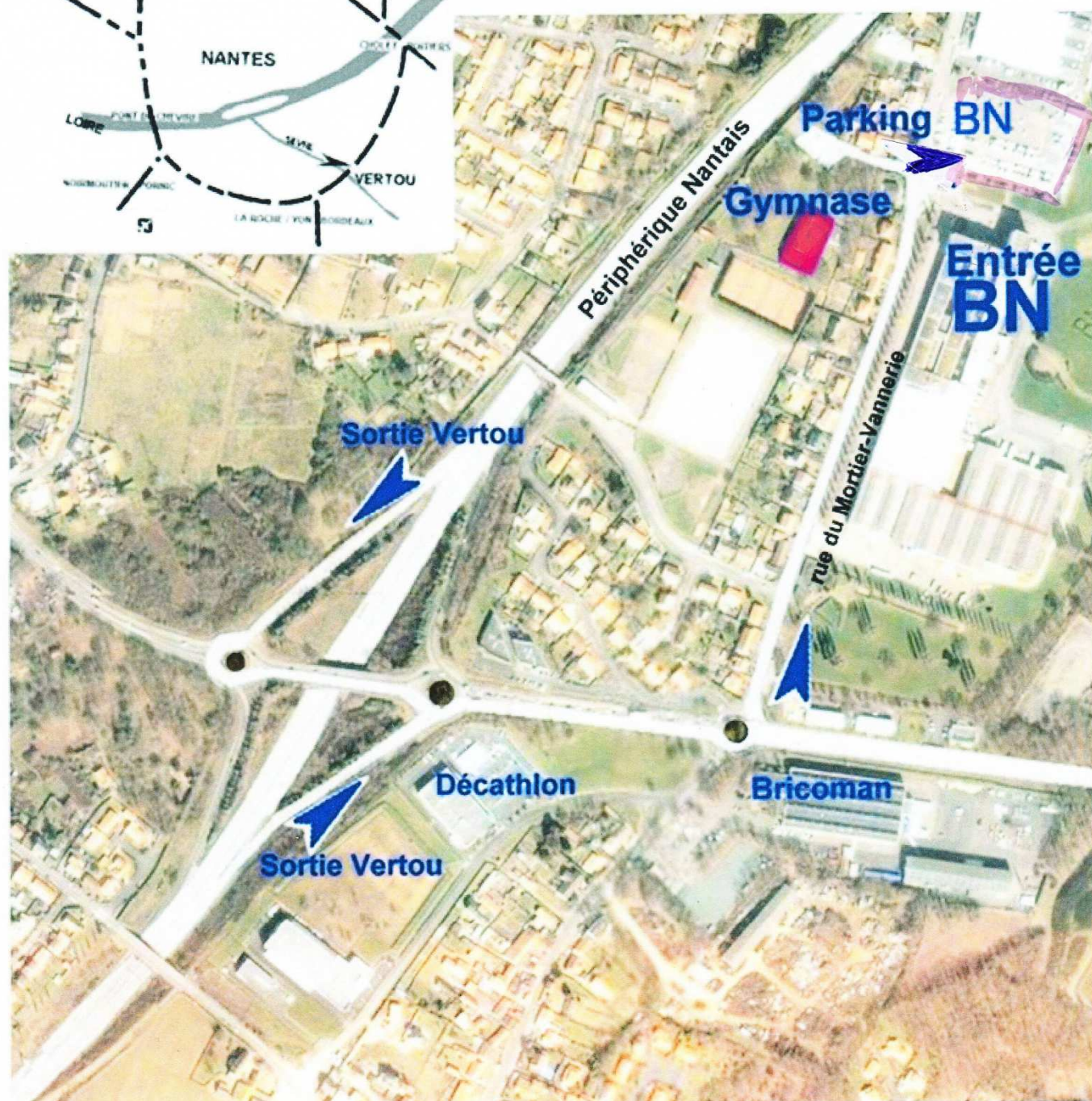

Coordonnées GPS : 47° 11' 03.12 N 1° 29' 48.79" O



**Merci de nous retourner cette feuille de réservation
pour le 10 novembre 2019 au plus tard chez :**

Robert FLIPO 10 rue de Saintonge 44120 VERTOU (tél : **02 40 03 30 74**)

Seules les réservations par courrier accompagnées du chèque valideront l'inscription.

COMPAGNIE :

Les résultats seront consultables
Sur le site de la Ligue :

RESPONSABLE :

<http://arc-paysdelaloire.fr/>

TELEPHONE :

Concours des 16 et 17 novembre 2019 Compagnie des Archers de Vertou

| NOM - PRENOM | N° Licence | Caté gorie | Type d'Arc CL-CO- BB | Tri spot | 1 ^{er} Tir Samedi 9 h 00 | 2 ^{er} Tir Samedi 14 h 30 | 3 ^e Tir Dimanche 8 h 30 | 4 ^e Tir Dimanche 13 h 00 | Montant | |
|--------------|------------|---------------|-------------------------------|-------------|---|--|--|---|---------|---|
| | | | | | | | | | | 1 |
| | | | | | | | | | | 2 |
| | | | | | | | | | | 3 |
| | | | | | | | | | | 4 |
| | | | | | | | | | | 5 |
| | | | | | | | | | | 6 |
| | | | | | | | | | | 7 |
| | | | | | | | | | | 8 |
| | | | | | | | | | | 9 |
| | | | | | | | | | | 0 |
| | | | | | | | | | | 1 |
| | | | | | | | | | | 2 |
| | | | | | | | | | | 3 |
| | | | | | | | | | | 4 |
| | | | | | | | | | | 5 |
| | | | | | | | | | | 6 |
| | | | | | | | | | | 7 |

| EQUIPE | ARC | |
|------------|-----------|-----|
| NOM Prénom | Classique | AMP |
| N° 1 | | |
| N° 1 | | |
| N° 1 | | |
| N° 1 | | |
| N° 2 | | |
| N° 2 | | |
| N° 2 | | |
| N° 2 | | |
| N° 3 | | |
| N° 3 | | |
| N° 3 | | |
| N° 3 | | |

| | 1 tir | 2 tirs | 3 tirs | 4 tirs |
|-------------------------|------------|-------------|-------------|-------------|
| Licence Adulte : | 8 € | 14 € | 20 € | 26 € |
| Licence Jeune : | 6 € | 10 € | 14 € | 18 € |

Chèque à l'ordre de « **Archers Vertou** »

| Equipes de 3 ou 4 archers. |
|---|
| - Jeunes mixtes (pas de CO) - Adultes mixtes CI ou 2 CI + 1 CO - CO mixtes |